

INDEX DE LOCALISATION DE SÉCURITÉ ET DE VERROUS

id091400800100

Verrous et ouvertures

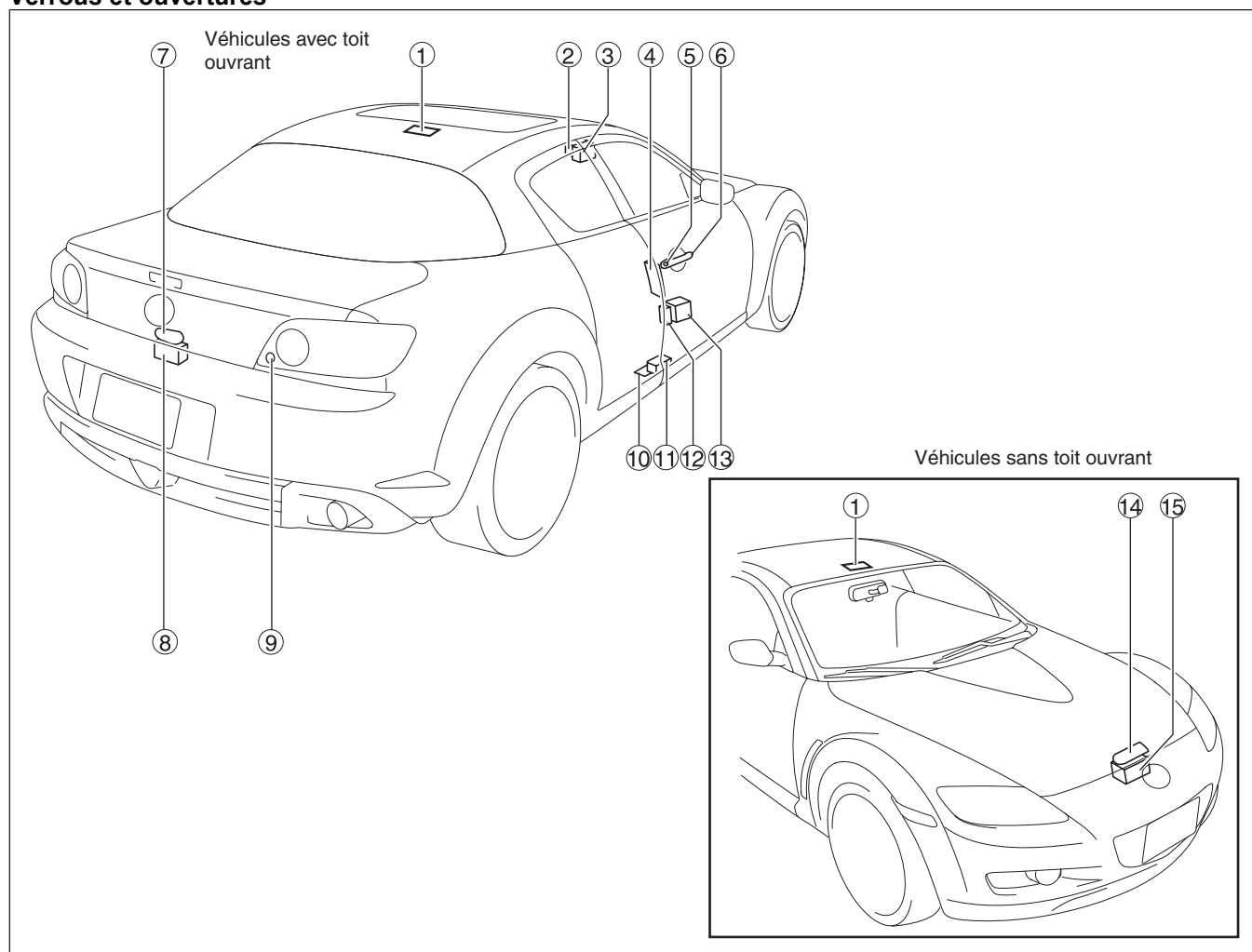

ar8wzw00001324

1	Détecteur d'intrusion (Voir la section DEPOSE/REPOSE DE CAPTEUR D'INTRUSION.)
2	Gâche de verrouillage de portière arrière (supérieure) (Voir la section DEPOSE/REPOSE DE GACHE DE SERRURE DE PORTIERE ARRIERE.)
3	Loquet supérieur de portière arrière (Voir la section DEPOSE/REPOSE DE SERRURE SUPERIEURE DE PORTIERE ARRIERE.) (Voir la section INSPECTION DE CONTACTEUR D'ATTACHE SUPERIEURE DE PORTIERE ARRIERE.)
4	Poignée de déblocage de portière arrière (Voir la section DEPOSE/REPOSE DE POIGNEE DE DEVERROUILLAGE DE PORTIERE ARRIERE.)
5	Cylindre de serrure de portière avant (Voir la section DEPOSE/REPOSE DE CYLINDRE DE SERRURE DE PORTIERE AVANT.)
6	Poignée extérieure avant (Voir la section DEPOSE/REPOSE DE POIGNEE EXTERIEURE AVANT.)
7	Gâche de porte de coffre (Voir la section DEPOSE/REPOSE DE GACHE DE PORTE DE COFFRE.)

8	Serrure et système d'ouverture de porte de coffre (Voir la section DEPOSE/REPOSE D'ATTACHE ET DE DISPOSITIF D'OUVERTURE DE PORTE DE COFFRE.) (Voir la section INSPECTION DE DISPOSITIF D'OUVERTURE DE PORTE DE COFFRE.)
9	Cylindre de serrure de coffre (Voir la section DEPOSE/REPOSE DE CYLINDRE DE SERRURE DE COFFRE.) (Voir la section INSPECTION DE CONTACTEUR DE CYLINDRE DE SERRURE DE COFFRE.)
10	Gâche de verrouillage de portière arrière (inférieure) (Voir la section DEPOSE/REPOSE DE GACHE DE SERRURE DE PORTIERE ARRIERE.)
11	Loquet inférieur de portière arrière (Voir la section DEPOSE/REPOSE DE SERRURE INFERIEURE DE PORTIERE ARRIERE.) (Voir la section INSPECTION DE CONTACTEUR D'ATTACHE INFERIEURE DE PORTIERE ARRIERE.)
12	Gâche de verrouillage de portière avant (Voir la section DEPOSE/REPOSE DE GACHE DE VERROUILLAGE DE PORTIERE AVANT.)

13	Serrure de la portière avant et actionneur de verrouillage (Voir la section DÉPOSE/REPOSE DE SERRURE ET D'ACTIONNEUR DE VERROUILLAGE DE PORTIÈRE AVANT.) (Voir la section INSPECTION D'ACTIONNEUR DE VERROUILLAGE DE PORTIÈRE AVANT.)
----	---

14	Gâche de capot (Voir la section DÉPOSE/REPOSE DE GÂCHE DE CAPOT.)
15	Serrure de capot (Voir la section DÉPOSE/REPOSE DE SERRURE DE CAPOT ET DE LEVIER DE DÉBLOCAGE.)

Système d'accès à distance avancé

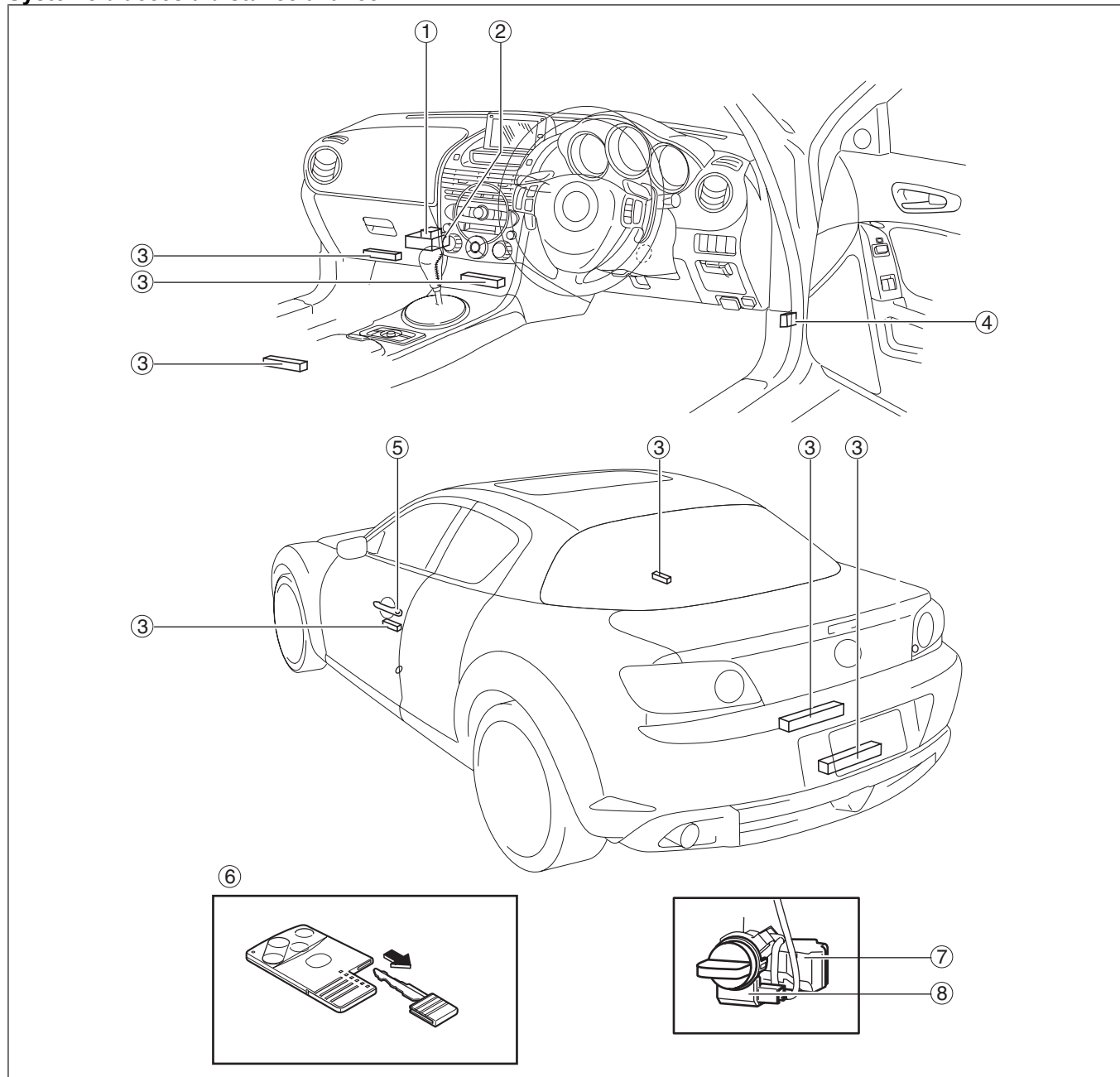

ar8wzw00001325

1	Récepteur à distance (Voir la section DÉPOSE/REPOSE DU RÉCEPTEUR À DISTANCE [SYSTÈME À DISTANCE AVANCÉ].) (Voir la section INSPECTION DU RÉCEPTEUR À DISTANCE [SYSTÈME À DISTANCE AVANCÉ].)
---	---

2	Module de commande de verrouillage de portière (Voir la section REPOSE/DÉPOSE DU MODULE DE COMMANDE DE VERROUILLAGE DE PORTIÈRE [SYSTÈME À DISTANCE AVANCÉ].) (Voir la section INSPECTION DU MODULE DE COMMANDE DE VERROUILLAGE DE PORTIÈRE [SYSTÈME À DISTANCE AVANCÉ].)
3	Antenne à distance (Voir la section DÉPOSE/REPOSE DE L'ANTENNE À DISTANCE.)

4	Module de commande à distance (Voir la section DÉPOSE/REPOSE DU MODULE DE COMMANDE À DISTANCE [SYSTÈME À DISTANCE AVANCÉ].) (Voir la section INSPECTION DU MODULE DE COMMANDE À DISTANCE [AVEC SYSTÈME À DISTANCE AVANCÉ].)	7	Unité d'antivol de direction (Voir la section ENREGISTREMENT DU CODE D'IDENTIFICATION DE L'UNITÉ D'ANTIVOL DE DIRECTION [SYSTÈME À DISTANCE AVANCÉ].)
5	Contacteur de demande (Voir la section DEPOSE/REPOSE DE CONTACTEUR DE DEMANDE.) (Voir la section INSPECTION DU CONTACTEUR DE DEMANDE.)	8	Bobine (Voir la section DEPOSE/REPOSE DE BOBINE.)
6	Télécommande (Voir la section REMPLACEMENT DE BATTERIE DE TELECOMMANDE.) (Voir la section INSPECTION DE BATTERIE DE TELECOMMANDE.) (Voir la section CHANGEMENT DE CODE D'IDENTIFICATION DE LA TELECOMMANDE.)		

Système d'accès à distance

VIN (numéro d'identification du véhicule) appliqué (supposé) :

- JMZ SE1736*# 100001-136001
- JMZ SE17N2*# 100001-136001
- JMZ SE17360# 100001-136001
- JMZ SE17N20# 100001-136001
- JM0 FE103100 100001-104076

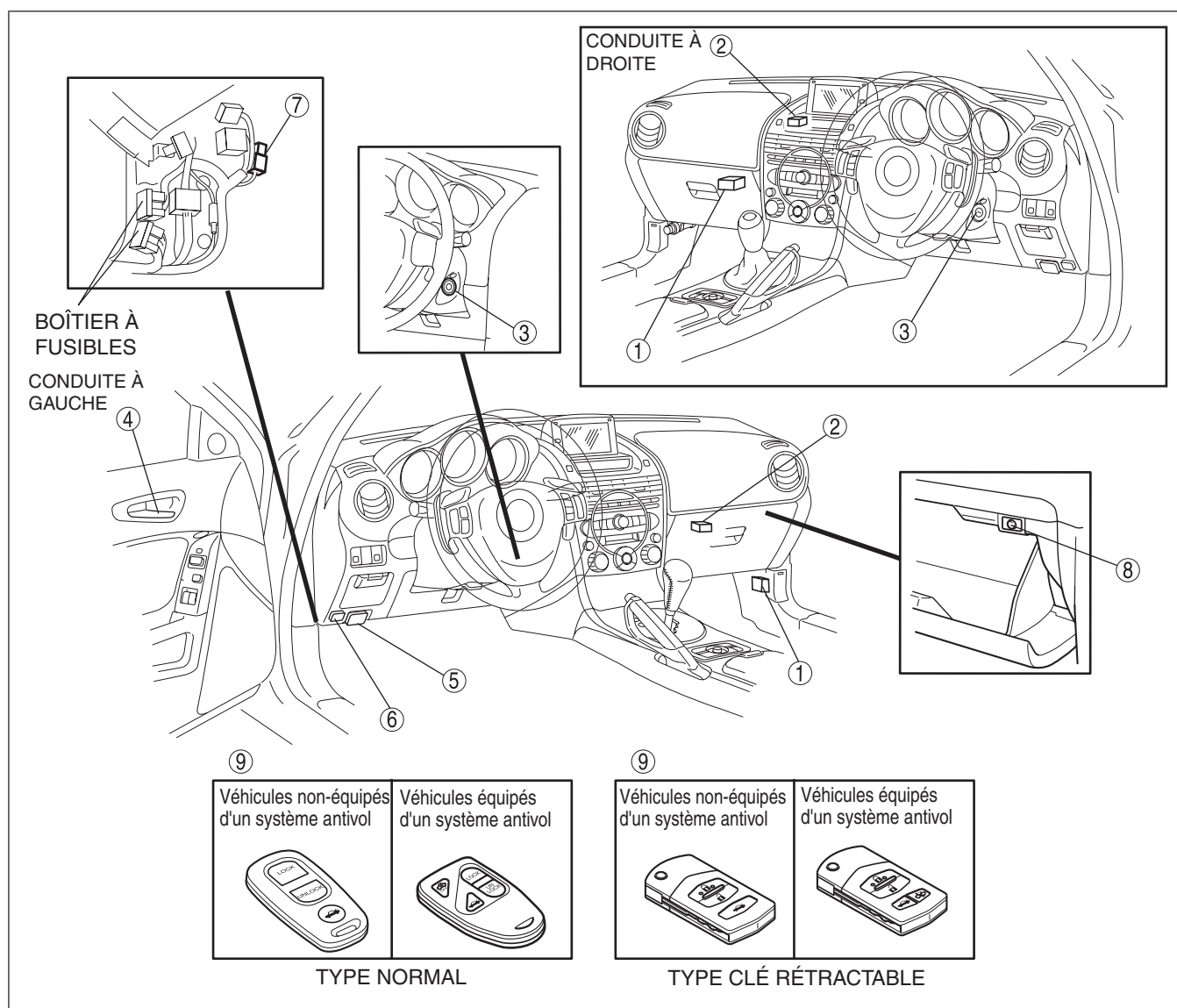

ar8wzw00001326

1	Unité de commande à distance (Voir la section DEPOSE/REPOSE D'UNITE DE COMMANDE A DISTANCE.) (Voir la section INSPECTION D'UNITE DE COMMANDE A DISTANCE.)
2	Récepteur à distance (Voir la section INSPECTION D'UNITE DE COMMANDE A DISTANCE.) (Voir la section INSPECTION DE RECEPTEUR A DISTANCE.)
3	Bobine (Voir la section DEPOSE/REPOSE DE BOBINE.)
4	Poignée intérieure avant (Voir la section DEPOSE/REPOSE DE POIGNEE INTERIEURE AVANT.)
5	Levier de déblocage de capot (Voir la section DEPOSE/REPOSE DE SERRURE DE CAPOT ET DE LEVIER DE DEBLOCAGE.) (Voir la section INSPECTION DE CONTACTEUR DE SERRURE DE CAPOT.)

6	Contacteur de système d'ouverture de porte de coffre (Voir la section DEPOSE/REPOSE DE CONTACTEUR DE DISPOSITIF D'OUVERTURE DE PORTE DE COFFRE.) (Voir la section INSPECTION DE CONTACTEUR DE DISPOSITIF D'OUVERTURE DE PORTE DE COFFRE.)
7	Relais de système d'ouverture de porte de coffre (Voir la section INSPECTION DE RELAIS.)
8	Contacteur de verrouillage de coffre (Voir la section DEPOSE/REPOSE DE CONTACTEUR DE DISPOSITIF DE NON-OUVERTURE DE PORTE DE COFFRE.) (Voir la section INSPECTION DE CONTACTEUR DE DISPOSITIF DE NON-OUVERTURE DE PORTE DE COFFRE.)
9	Télécommande (Voir la section REMPLACEMENT DE BATTERIE DE TELECOMMANDE.) (Voir la section INSPECTION DE BATTERIE DE TELECOMMANDE.) (Voir la section CHANGEMENT DE CODE D'IDENTIFICATION DE LA TELECOMMANDE.)

VIN (numéro d'identification du véhicule) appliqué (supposé) :

- JMZ SE1736*# 136002-
- JMZ SE17N2*# 136002-
- JMZ SE17360# 136002-
- JMZ SE17N20# 136002-
- JM0 FE103100 104077-

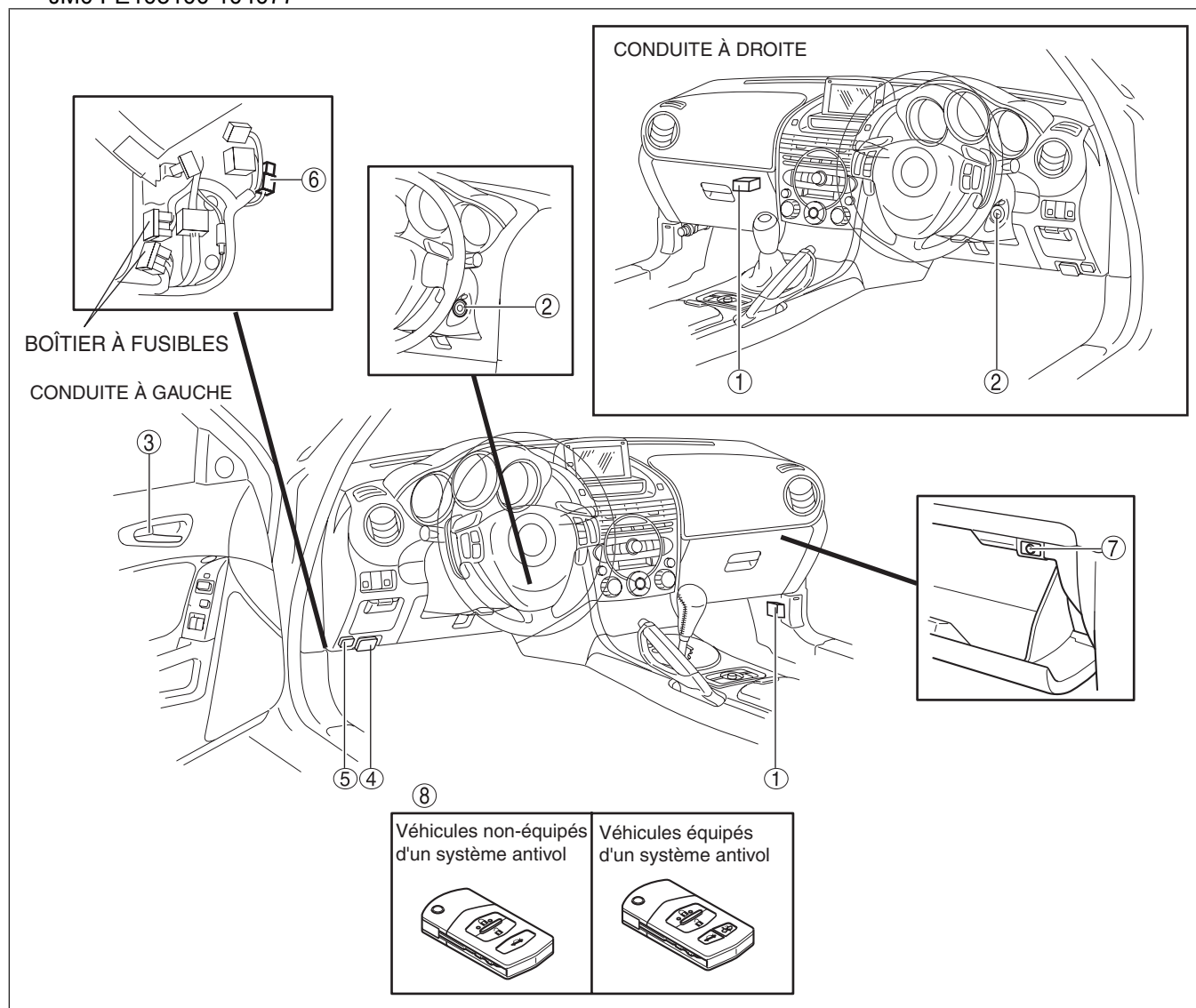

ar8wzw00001327

1	Module de commande à distance (Voir la section DEPOSE/REPOSE D'UNITE DE COMMANDE A DISTANCE.) (Voir la section INSPECTION DU MODULE DE COMMANDE À DISTANCE [AVEC CLÉ DE TYPE RÉTRACTABLE].)	5	Contacteur de système d'ouverture de porte de coffre (Voir la section DEPOSE/REPOSE DE CONTACTEUR DE DISPOSITIF D'OUVERTURE DE PORTE DE COFFRE.) (Voir la section INSPECTION DE CONTACTEUR DE DISPOSITIF D'OUVERTURE DE PORTE DE COFFRE.)
2	Bobine (Voir la section DEPOSE/REPOSE DE BOBINE.)	6	Relais de système d'ouverture de porte de coffre (Voir la section INSPECTION DE RELAIS.)
3	Poignée intérieure avant (Voir la section DEPOSE/REPOSE DE POIGNEE INTERIEURE AVANT.)	7	Contacteur de verrouillage de coffre (Voir la section DEPOSE/REPOSE DE CONTACTEUR DE DISPOSITIF DE NON-OUVERTURE DE PORTE DE COFFRE.) (Voir la section INSPECTION DE CONTACTEUR DE DISPOSITIF DE NON-OUVERTURE DE PORTE DE COFFRE.)
4	Levier de déblocage de capot (Voir la section DEPOSE/REPOSE DE SERRURE DE CAPOT ET DE LEVIER DE DEBLOCAGE.) (Voir la section INSPECTION DE CONTACTEUR DE SERRURE DE CAPOT.)		

8	Télécommande (Voir la section REMPLACEMENT DE BATTERIE DE TELECOMMANDE.) (Voir la section INSPECTION DE BATTERIE DE TELECOMMANDE.) (Voir la section CHANGEMENT DE CODE D'IDENTIFICATION DE LA TELECOMMANDE.)
---	---